

## **Reseña Histórica del Grupo de Investigación en Ciencias Contables y Administrativas (GICCA)**

El nacimiento del GICCA está íntimamente relacionado con la carrera Contaduría Pública que se imparte en la Universidad de los Andes, núcleo Trujillo; puesto que el propósito fundamental para la formación del Grupo fue impulsar la investigación contable en los profesores y estudiantes de ésta carrera.

Las ciencias contables y administrativas han venido ganando terreno cada día en más diversos campos que requieren de nuevos retos para los profesionales en éstas áreas.

La Contabilidad y la Administración forman parte de los sistemas de la empresa. Los usuarios tienen nuevas demandas de información. La tecnología actual permite nuevos y más eficaces procesos.

La Investigación representa una alternativa importante para responder a los retos que plantean en la actualidad las organizaciones, ya que la investigación incide en la teoría y la práctica contable y administrativa.

Por otra parte, las empresas del Estado Trujillo y del país en general exigían a la Universidad respuestas a sus problemas contables, financieros y gerenciales para lo cual era necesario formar investigadores capaces de dar soluciones a los problemas.

En la universidad también la docencia requería la retroalimentación de los conocimientos. El Departamento de Ciencias Económicas y Administrativa aspiraba iniciar la oferta de estudios de postgrado; y los profesores adscritos al Departamento de Ciencias Económicas y Administrativa constantemente realizaban trabajos de investigación.

Nace entonces, la idea de formar un grupo de investigación con participación de profesores y estudiantes para responder a los retos y necesidades de estas profesiones.

La idea estaba latente desde en año 1995 con el inicio de la carrera Contaduría Pública. Sin embargo, fue en el año 2000 cuando se materializaron las primeras gestiones para que esta aspiración se convirtiera en una realidad.

A partir de este año se incorporan nuevos profesores a luchar por esta idea y un número de estudiantes que para entonces realizaban su Trabajo Especial de Grado.

El compartir de motivaciones, intereses y afinidades investigativas, impulsó la creación del Grupo de Investigación con la firme intención de fortalecer también la academia en las carreras de Administración de Empresas y Contaduría Pública.

Es en el año 2005 cuando se logra el reconocimiento del GICCA por parte del CDCHT, contando ya con ciertos aportes en cuanto a producción científica.

Actualmente el GICCA trabaja con constancia, calidad y compromiso en sus líneas de investigación; en pro de resolver las necesidades de conocimiento válido y aplicable a las ciencias contables y administrativas, brindando apoyo y asesoría a los diversos sectores que se relacionan con él, y propiciando un acercamiento del estudiantado al campo laboral para la solución de problemas.

**Misión:**

Proporcionar un espacio para generar, desarrollar y divulgar conocimiento contable y administrativo con el propósito de contribuir al desarrollo de estudiantes y profesores que apoyen, mejoren y den respuesta a las necesidades del sector público y privado de la región.

**Visión:**

Ser reconocidos como un Grupo de Investigación sobresaliente a causa de su producción científica de alta calidad, aumentando el conocimiento contable y administrativo, con miras a la transformación positiva y mejoramiento de las organizaciones públicas y privadas y la comunidad en general.

## Objetivos:

- Planificar y ejecutar proyectos de investigación, que contribuyan al desarrollo científico de las ciencias contables y administrativas, con el fin de responder a las necesidades de la sociedad venezolana.
- Promover la participación de profesores y de estudiantes, en las tareas de investigación dentro de la esfera contable - administrativa.
- Brindar apoyo a la docencia curricular y extracurricular, mediante el aporte de los componentes de investigación teórica y práctica, de acuerdo con los lineamientos de la Universidad de los Andes.
- Vincular interactivamente al Departamento de Ciencias Económicas y Administrativas y a la ULA, Trujillo, tanto con empresas públicas y privadas como con universidades y centros de investigación, nacionales e internacionales, que tengan intereses y desarrollen actividades similares.
- Impulsar la creación de POSTGRADOS en Contaduría y Administración, estableciendo redes con entidades y grupos que faciliten los procesos de integración y globalización del conocimiento.
- Prestar servicios y asesoramiento contable y administrativo a empresas públicas y privadas y a la comunidad en general

## Principios:

- Compromiso con la generación de Conocimiento
- Espíritu Colaborativo
- Honestidad
- Mejoramiento continuo
- Calidad y Competitividad
- Lealtad
- Ética

## Organigrama:

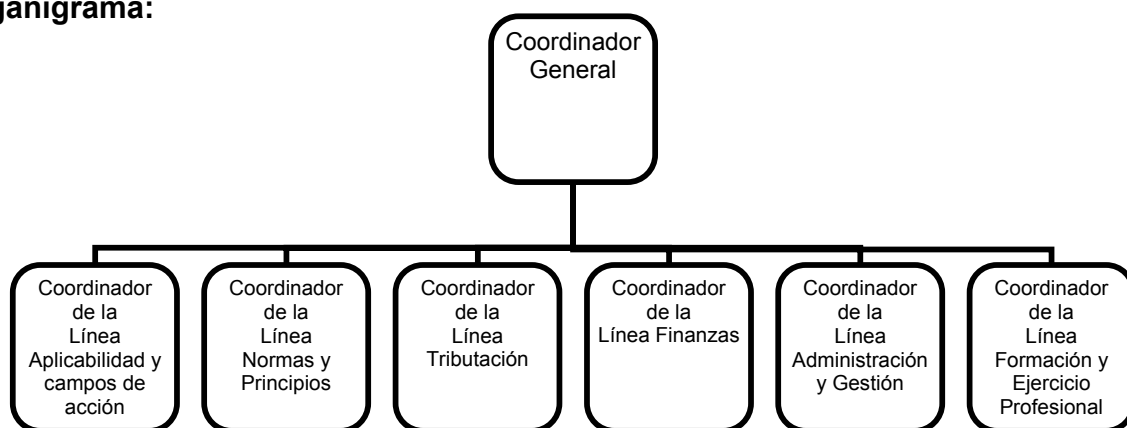

Abril, 2006

## **Líneas de Investigación:**

### ***Aplicabilidad y Campos de Acción:***

Esta línea de investigación esta orientada hacia la aplicación de los procesos contables para la valuación y presentación de eventos económicos cuantificables en unidades monetarias relacionadas con el activo, el pasivo y las cuentas de orden.

Evaluación del patrimonio o capital contable y los elementos que lo integran; de las Sociedades mercantiles y otras organizaciones su aplicación y presentación en los estados financieros. Integración y evaluación de estados financieros de las organizaciones, así como la evaluación y propuestas de control interno de las mismas.

Igualmente la comprobación, evaluación y mejora de los procesos de consolidación de información financiera, fusión y escisión de organizaciones, formulación de estados financieros consolidados. Evaluación de los conceptos teóricos en los que se fundamenta la contaduría y su aplicación en diversos perspectivas y campos de desarrollo. (Tópicos y perspectivas de la contabilidad).

También incluye el análisis y evaluación de los sistemas de costo en las organizaciones públicas y privadas. Engloba también la definición de propuestas para el mantenimiento, sustitución o mejoramiento del proceso de contabilización de los costos. Se pueden calcular y distinguir los costos en sus diferentes conceptos, sistemas y procedimientos, utilizando la técnica de costos históricos, para analizar, registrar, integrar y evaluar los resultados de entidades industriales a la toma de decisiones (Costos históricos).

Igualmente abarca el cálculo y análisis de la utilización de costos predeterminados, señalando la importancia de su registro, análisis, evaluación e integración de resultados para la toma de decisiones en entidades industriales (Costos predeterminados).

Sobre todo incluye trabajos para resolver problemas de costos de producción conjunta, de distribución, de administración de costos variables; análisis del efecto costo - volumen - utilidad para la toma de decisiones y la evaluación de sistemas de costos industriales de transformación (Costos operacionales).

Los costos ambientales, identificación y asignación de los costos, ingresos y pasivos ambientales de las actividades económicas en la contabilidad de las empresas. Identificación de las fuentes de costos y beneficios ambientales para incorporarlos a la toma de decisiones.

### **Ética, Formación, y Ejercicio Profesional**

La producción investigativa de ésta línea se refiere a la naturaleza de la Contaduría y la Administración, principales campos de acción, valores éticos en relación con el ejercicio de la profesión, la enseñanza del Contador Público y el Administrador de Empresas, así como también su evolución, perspectivas y ejercicio profesional.

Está orientada a estudios en relación con las normas de actuación y el significado de la información contable, financiera y administrativa. También abarca la aplicación de Normas y Principios de la contabilidad y la Administración.

## **Normas y Principios Contables Y Administrativos**

Esta línea se refiere a la naturaleza de la contaduría y la administración, sus normas de actuación, el significado de la información contable - financiera – gerencial; y los Principios de Contabilidad Generalmente en Venezuela y a nivel internacional (NIC) y los Principios de Administración Científica. Incluye análisis, diseño e implementación de sistemas y procedimientos contables.

## **Administración y Gestión**

En esta línea se abordarán aspectos relacionados con la gerencia general y particular en las diversas modalidades de empresas, pueden desarrollarse trabajos en las áreas de recursos humanos, producción, marketing, entre otros.

## **Finanzas**

En ésta línea se busca analizar e interpretar los estados financieros y la aplicación de los fundamentos y técnicas de la administración financiera y proponer soluciones específicas en relación con necesidades de financiamiento o inversión. Abarca también el presupuestos y los principios y técnicas fundamentales relacionados con la formulación, desarrollo y evaluación de proyectos de inversión para la creación o crecimiento de empresas; así como la interpretación de circunstancias dinámicas de cambio e incertidumbre en los mercados financieros internacionales y nacionales.

En ésta línea se permite analizar e interpretar los estados financieros y la aplicación de los fundamentos y técnicas de la administración financiera circunscritas a la administración de capital de trabajo, para la toma de decisiones (Análisis de capital de trabajo).

Identificación, evaluación y propuestas de mejorar en cuanto a las bases de la administración financiera, interpretación de los fenómenos financieros de la realidad empresarial venezolana y proponer soluciones específicas en relación con necesidades de financiamiento o inversión a mediano o a largo plazo de los diferentes tipos de empresas. (Financiamiento).

Aplicación de conceptos, principios y técnicas fundamentales relacionados con la formulación, desarrollo y evaluación de proyectos de inversión para la creación o crecimiento de empresas (Evaluación de proyectos).

Descripción de los mercados de valores, tendencia de los precios y las herramientas para diagnosticar el comportamiento de los precios en las acciones, así como la interpretación de circunstancias dinámicas de cambio e incertidumbre en los mercados financieros internacionales y nacionales, para la toma de decisiones (Mercado de valores).

## **Tributación**

Esta línea de investigación esta orientada al análisis y evaluación de los diferentes tipos de impuestos, tasas y contribuciones y su incidencia en la situación patrimonial de las empresas. Comprende también la evaluación de alternativas de desarrollo de la empresa a través de los incentivos y políticas fiscales y el estudio de la recaudación de los diferentes tributos por parte de los entes gubernamentales.

## RESUMEN DE LÍNEAS DE INVESTIGACIÓN

Aplicabilidad y Campos de Acción	Contabilidad Ambiental
	Sistemas y Procedimientos Contables
	Contabilidad Aplicada
	Contabilidad de Costos
	Auditoría
Normas y Principios Contables y Administrativos	Principios de Contabilidad Generalmente Aceptados en Venezuela
	Principios de Administración Científica
	Normas Internacionales de Contabilidad
Tributación	Análisis y Evaluación de Impuestos, tasas y Contribuciones
	Incentivos y políticas fiscales
	Procesos de recaudación
Administración y Gestión	Administración General
	Marketing
	Administración de Recursos Humanos
Ética, Formación y Ejercicio Profesional	Ética
	Mejoramiento y Actualización del Diseño Curricular
	Perspectivas y retos del ejercicio profesional
Finanzas	Inversión
	Financiamiento
	Utilidades y Dividendos
	Presupuesto

## NUESTROS INVESTIGADORES

### 1. Ligia Margarita Becerra S.

Docente Investigadora en las áreas Contables, Socio Económicas y de Aplicaciones Estadísticas.

Miembro de GISA

Economista. ULA – Mérida

Maestría en Administración. ULA – Mérida

### 2. Mary Roraima Godoy Infante

Docente e Investigadora en el área de Contabilidad y Finanzas.

Licenciada en Administración. ULA – Mérida

Maestría en Gerencia Financiera. UNARMB – Valera

### 3. Miriam del Carmen Gil de Ruiz

Docente e Investigadora en el área de Contabilidad y Finanzas.

Licenciada en Contaduría Pública. ULA – Mérida  
Maestría en Gerencia de Empresas. URU – Extensión Valera

**4. Belkis Saez Segovia**

Docente e Investigadora en el área de Finanzas.  
Licenciada en Administración de Empresas. ULA – Trujillo  
Maestría en Ciencias Contables. ULA – Mérida

**5. José Luis Valera Guanda**

Docente e Investigador en las áreas de Auditoría y Tributaria.  
TSU en Administración de Empresas. ULA – Mérida  
Licenciado en Contaduría Pública. ULA – Mérida  
Especialidad en Gerencia Empresarial. URU – Valera  
Maestría en Administración de Empresas. UVM – Valera

**6. Marili Tibizay Cote**

Docente e Investigadora en las áreas de Sistemas Contables y Auditoría.  
Licenciada en Contaduría Pública. UC – Valencia  
Maestría en Ciencias Contables. UC – Valencia

**7. Yosmary Carolina Durán Sánchez**

Docente e Investigadora en el área de Finanzas (Presupuesto)  
Licenciada en Contaduría Pública. ULA – Trujillo  
Maestría en Gerencia Financiera. UNERMB – Valera (En Proceso)

**8. Luis Adrian Rosales Valecillos**

Docente e Investigador en el área de Auditoría.  
Licenciado en Contaduría Pública. ULA – Trujillo  
Maestría en Ciencias Contables. ULA – Mérida (En Proceso)

**9. Johana Mendoza**

Docente e Investigadora en el área de Producción y Finanzas.  
Licenciada en Contaduría Pública. ULA – Trujillo  
Especialidad en Contaduría, Mención: Auditoría. Convenio ULA–UCLA. (En Proceso)  
Maestría en Gerencia Financiera. UNERMB – Valera (En Proceso)

**10. Ivenne Montilla Barreto (Coordinadora)**

Docente e Investigadora en las áreas de Contabilidad, Finanzas e Innovación Educativa.  
Licenciada en Administración de Empresas. ULA – Mérida  
Licenciada en Contaduría Pública. UNA - Trujillo  
Maestría en Gerencia de Empresas. UNEFM – Falcón  
Suficiencia Investigativa URV – España  
Doctorado en Innovación y Sistema Educativo. URV - España

## **Producción Científica por Líneas de Investigación:**

### ***Aplicabilidad y Campos de Acción:***

1. Necesidad de Modelos Actuales de Planificación de Auditoría en las Firmas Auditoras del Municipio Valera. Autor: Lisbeth Flores. Tutor: José Luis Valera (2003)
2. Factibilidad de la Aplicación del Lenguaje XBRL en la Elaboración de Reportes Financieros, en Opinión de los Contadores Públicos del Municipio Valera. Mileidy Niño. Tutora: Montilla, Ivenne (2004)
3. Auditoría Forense: Práctica Contable para Detectar el Fraude en la Administración Pública. Autora: Leoanny Uzcategui. Tutor: José Luis Valera (2004).
4. Sistema de Control Ambiental Interno Aplicado por INPARQUE en el Parque Nacional El Ávila. Autora: Rosa Ferreira. Tutor: José Luis Valera (2004)
5. Aplicabilidad de la Auditoría Integral en el Proceso de Gestión del Centro Clínico María Edelmira Araujo, C.A. Valera Estado Trujillo. Autora: Mónica Escalona. Tutor: José Luis Valera
6. El Método ABC, una Alternativa en el Manejo de Costos Agrícolas para la Producción del Café en la Microcuenca "Río Monaicito". Sandra Otálora Tutora: Becerra, Ligia. (2004)
7. Efecto del Control de Cambio en las Empresas Distribuidoras de Electrodomésticos del Municipio Valera, Estado Trujillo. Isaac Guanipa Tutora: Becerra, Ligia. (2004)
8. Control Interno como Estructura Conceptual Integrada en las Empresas Expendedoras de Gasolina del Municipio Pampán, Estado Trujillo. Autora: Merlinyiny González. Tutor: José Luis Valera (2004)
9. Evaluación del Control Interno Contable Bajo Procesamiento Electrónico de Datos en Concesionarias Automotrices del Estado Trujillo. Tutora: Becerra, Ligia
10. Evaluación de la Aplicación del Control Interno en el Manejo de los Inventarios en las Empresas Comerciales Ubicadas en la Parroquia Matriz del Municipio Trujillo, Estado Trujillo. Autor: Norelys Ávila. Tutor: José Luis Valera (2001)
11. Aplicabilidad de la Auditoría Financiera como Herramienta de Gestión en las Empresas Manufactureras de la Zona Industrial "Carmen Sánchez de Jelambi" de la Ciudad de Valera. (2001). Nayely Paredes. Tutor: José Luis Valera (2001).
12. Evaluación del Sistema de Control Interno en la Sección de Caja del Instituto universitario de Tecnología "Don Rómulo Betancourt". Autora: Dorís Briceño. Tutor: José Luis Valera
13. Aplicación de una Auditoría Operativa como Soporte para la Toma de Decisiones en el Manejo del Activo Circulante (Caso: Proyectos y Construcciones Fernández Galán "PROCONFECA, S.A." para el Año 2001). Autor: Lisbeth Carrillo. Tutor: José Luis Valera (2002).



14. Evaluación de la Auditoría Tributaria como Herramienta de Planificación en las Ventas de Repuestos Automotrices. Autor: Evelyn Briceño Tutor: José Luis Valera (2003)
15. Evaluación del Sistema Contable Utilizado por las Empresas Comercializadoras de Hortalizas. Yolimar Rondón. Tutora: Gil, Miriam. (2001)
16. Importancia del Estado de Flujo del Efectivo en la Toma de Decisiones de las Empresas Constructoras del Municipio Valera Estado Trujillo. Lilibeth Montilla. Tutora: Gil, Miriam. (2001)
17. EL Control Interno de la Administración de Inventarios en las Empresas Ferreteras del Municipio Valera, Estado Trujillo. Zulay Baptista. Tutora: Montilla, Ivenne
18. Control Interno en el Área de Inventario- Caso: División de repuesto de la Empresa VALCAR, C.A. Ubicada en el Municipio Valera Estado Trujillo. Lennys Pérez Tutora: Montilla, Ivenne. (2003)
19. La Estructura de Costos de Producción y su Incidencia en el Proceso de Toma de Decisiones. Caso: Agropecuaria Unidad; C.A. (AGROUNICA). Yulimar García. Tutora: Montilla, Ivenne. (2003)

### ***Normas y Principios Contables y Administrativos***

1. .Procedimientos Especiales de Revisión Limitada de Estados Financieros en las PYMES del Municipio Valera. Autor: Jonaly Barreto. Tutor: José Luis Valera
2. Posición ante la Contabilidad Creativa del Contador Público del Municipio Valera, Estado Trujillo. Marilyn Araujo Tutora: Montilla, Ivenne. (2004)
3. Análisis Comparativo de los Estados Financieros Históricos y Reexpresados de la Empresa Comercial DISQUINCA Año 2003. Lisbeth Quintero Tutora: Gil, Miriam. (2004)
4. Reexpresión de los Estados Financieros en la Empresa Suprivicol. C.A. Utilizando el Método Nivel General de Precio (NGP) para la Toma de Decisiones. Betty Carrillo Tutora: Godoy, Mary. (2002)
5. Incidencia de la Reexpresión Financiera en el Reparto de Dividendos de las Cajas de Ahorros del Sector Público del listado Trujillo. (Caso: C.A.P.F.A.P.E.TRU.) Aracelis Valera Tutora: Gil, Miriam. (2003)
6. El Ajuste por Inflación Fiscal y su Incidencia en la Información Financiera de las Empresas Constructoras del Municipio Valera Estado Trujillo. Rafael Cestary. Tutora: Gil, Miriam (2003)
7. Reexpresión Financiera del Capital Social y su Incidencia en la Toma de Decisiones en la Constructora EVENCIO PARILLI, C.A. (EPARCA) del Municipio Pampanito Estado Trujillo. María Alejandra Briceño Tutora: Gil, Miriam. (2003)
8. Efectos de la Inflación en la Situación Financiera de la Banca Comercial (Caso: Banco Occidental de Descuento, S.A.C.A.). Patricia Camilo Tutora: Gil, Miriam (2002)

9. Análisis de los Estados Financieros Ajustados por Inflación como herramienta para la Toma de Decisiones. Caso: (Empresa Reingeniería Técnica C-A.). Nikaris J. Frias Tutora: Gil, Miriam

### ***Tributación:***

1. Incidencia de la 'Recaudación Tributaria en el Presupuesto de la Alcaldía del Municipio Urdaneta, Estado Trujillo, para el Año 2001. Autor: Noris Briceño Tutor: José Luis Valera (2002).
2. Evaluación de Cumplimiento de la Ley de Impuesto a los Activos Empresariales en las Medianas Empresas del Municipio Boconó del Estado Trujillo. Autora: María Alejandra Terán. Tutor: José Luis Valera (2002).
3. Nivel de Cumplimiento del Impuesto al Valor Agregado de las Pequeñas y Medianas Empresas de la Zona Industrial Valera. Autora: Milagro Cepeda Tutor: José Luis Valera (2002).
4. Retenciones del I.S..R. Como Causa de Doble Imposición Internacional en el Marco Jurídico Venezolano. Autor: Carlos Matheus Tutor: José Luis Valera (2003)
5. El Decreto 963: Factores que Determinan su Aplicación en las Empresas Industriales del Estado Trujillo. Maria Alejandra Mejía Tutora: Becerra, Ligia (2001)
6. Análisis del Comportamiento de la Recaudación de Impuestos en la Alcaldía del Municipio Pampanito Estado Trujillo. Yasmery González Tutora: Becerra, Ligia. (2003)
7. Análisis de la Recaudación de Ingresos por el Servicio de Disposición Final de la Basura en el Relleno Sanitario del Municipio Pampanito Estado Trujillo, Año 2002. Mary Montilla Becerra S., Ligia M. (2003)
8. El Contador Público Independiente en el Cumplimiento del Impuesto Sobre la Renta Caso: Sector Panadero del Municipio Valera. Ana María Bracho Becerra, Ligia (2004)
9. Diagnóstico del Proceso de Recaudación del Impuesto de la Patente de Industria y Comercio de la Alcaldía del Municipio Pampán del Estado Trujillo. Marienma Cáceres Tutora: Becerra, Ligia (2004)
10. Factores que Inciden en la Recaudación del Impuesto de Patente de Industria y Comercio en la Alcaldía del Municipio Valera Período 2000 - 2003. Yesenia Vitoria Becerra, Ligia
11. La Planificación Tributaria en la Toma de Decisiones de las PyMI Afiliadas a la CAPII del Municipio Valera. Henritza Hernández Becerra, Ligia (2004)
12. Efectividad en la Aplicación de las Ordenanzas en la Recaudación de Impuestos del Municipio Candelaria Dilimo Suárez Godoy, Mary (2002).

### ***Formación y Ejercicio Profesional***

1. Impacto de las Nuevas Tecnologías en el Desempeño Profesional del Contador Público del Municipio Valera Estado Trujillo. Autora: Yubilen Moreno. Tutor: José Luis Valera (2004)

2. Oferta y Demanda de Estudios de Postgrado Relacionados con los Contadores Públicos en el Estado Trujillo. Liseth Briceño Tutora: Montilla, Ivenne (2004)
3. Formación Ética Profesional Adquirida por el Contador Público: Comparación de los Apremiados en los Estados Lara y Trujillo Jesús Rivera. Tutora: Becerra, Ligia ( 2002)
4. El Capital Humano, Variable Clave de éxito en el Contador Público Egresado de la ULA — NURR, como Fuente Generadora de Ventajas Competitivas. Rodolfo Paredes. Tutora: Becerra, Ligia. (2003)
5. La satisfacción del cliente del Contador Público en lo relacionado a su etica profesional, en el Municipio Valera del Estado Trujillo. Caso: Agremiados a la Asociación de Comerciantes e Industriales de Valera (ACOINVA) Nackary Briceño Tutora: Becerra, Ligia (2003)
6. El Capital Intelectual como una Ventaja Competitiva para las Firmas Contables del Estado Trujillo. Xioritza Quevedo Tutora: Becerra S., Ligia M. (2004)

### **Finanzas**

1. El Manejo de las Finanzas Municipales en el Municipio “Rafael Rangel” del Estado Trujillo. Autora: Dayali Albarrán. Tutor: José Luis Valera (2004)
2. Manejo Presupuestario de la Alcaldía del Municipio Escuque del Estado Trujillo. Autor: Luis Enrique Aldana Tutor: José Luis Valera (2004)
3. Manejo del Capital de Trabajo de las Empresas Réntales de la Universidad de los Andes. Autor: Gustavo Adolfo Gonzáles Tutor: José Luis Valera (2001).
4. El presupuesto y su Incidencia como Herramienta de Control y Evaluación en la Alcaldía del Municipio Trujillo. Autora: María A. Calderón R. Tutor: José Luis Valera (2002).
5. Sistema de Control Interno de Cuentas por Cobrar de la Empresa "Distribuciones Morera C.A". Autora: Kenny Carolina Estevez Linares. Tutor: José Luis Valera (2002).
6. Los Servicios Financieros en el Crecimiento de las Empresas Comerciales del Municipio Pampanito. Marlene Balza Montilla, Ivenne. (2004)
7. Incidencias de las Estrategias de Financiamiento en la Rentabilidad de las Empresas Farmacéuticas en el Municipio Valera del Estado Trujillo. Rafael Labrador. Montilla, Ivenne
8. Fuentes de Financiamiento Empleadas por las Empresas Ferreteras del Municipio Valera del Estado Trujillo. Wilson Bustos Tutora: Montilla, Ivenne. (2004)
9. Gestión Presupuestaria en el Núcleo Universitario Rafael Rangel Marlay Quintero. Tutora: Godoy, Mary (2002)
10. Análisis del Flujo de Efectivo en la Corporación Cemento Andino C.A. Maria Alejandra Garzo. Tutora: Godoy, Mary. (2002)
11. Análisis de la ejecución física del presupuesto de gastos de la Alcaldía del Municipio Trujillo (Período 2001-2002) Beatriz Barreto. Tutora: Godoy, Mary. (2003)

12. Métodos de Evaluación Financiera y Económica de Proyectos de Inversión en Empresas Manufactureras del Municipio Pampanito Caso: Propufrut, C.A. Ante el Fondo Unico de Desarrollo del Estado Trujillo (FUDET). Tomo I y II. Juan Ernesto Rosales. Tutora: Godoy, Mary. (2004)
13. Efecto del Descuento en Ventas sobre la Rentabilidad en las Empresas Farmacéuticas Caso: Municipio Trujillo y Pampan. Dulce Campos. Tutora: Godoy, Mary (2004)
14. Análisis de la Ejecución Presupuestaria de la Alcaldía del Municipio Pampán Estado Trujillo Año 2003. Benito García Tutora: Godoy, Mary (2004)
15. Retorno de los Créditos Otorgados por el FUDET a través del Programa AMIPYME a las Microempresas del Estado Trujillo. Jesús Enrique Moreno. Tutora: Godoy, Mary. (2004)
16. Propuesta para el Análisis de la Situación Financiera de la Cooperativa Caminos de Venezuela 103 en el Municipio Boconó del Estado Trujillo. Esmeralda Aguaje. Tutora: Godoy, Mary.

#### **CONTACTOS:**

**Coordinadora:** Ivenne Montilla Barreto

Telf. 0272 6711693 (Hab.) 0416 7786806 (Cel)

EEmail: [ivenne@ula.ve](mailto:ivenne@ula.ve)

#### **Reflexión:**

La sabiduría suprema es tener sueños bastante grandes para no perderlos de vista mientras se persiguen. (W. Faulkner)